

## VERKOOPBROCHURE



**BACHSTRAAT 114**  
**6904 HW ZEVENAAR**

**Ditters Fransen Makelaars**  
**Kampsingel 3**  
**6901 JC ZEVENAAR**  
**Tel: 0316-524951**

**Ditters Fransen Makelaars**  
**Wilhelminastraat 28**  
**6942 BL DIDAM**  
**Tel: 0316-221807**

Aan onvolkomenheden in de vermelde gegevens en tekeningen kunnen geen rechten worden ontleend.

## Omschrijving object

In ruim opgezette woonomgeving, aan de rand van de wijk Zonnemaat, gunstig nabij wandelpark Rosorum gelegen middenwoning met berging en geheel besloten tuin met achterom. De woning is gebouwd in 1970, meet een woonoppervlakte van 115 m<sup>2</sup>, een inhoud van 403 m<sup>3</sup> en staat gunstig gesitueerd op een perceel van 157 m<sup>2</sup> eigen grond. Zonnemaat ligt op fietsafstand van het centrum van Zevenaar en is voorzien van diverse scholen en een buurtsupermarkt. De woning is gunstig gelegen ten opzichte van de ontsluitingswegen A12 (Arnhem), A18 (Doetinchem) en de A3 (Duitsland).

Bieden vanaf prijs € 275.000,- = K.K.  
Deze woning wordt u aangeboden met een aantrekkelijke vanaf prijs.  
Ieder voorstel boven de vermelde vanaf prijs zal serieus in overweging genomen worden!

In de gestelde bieden vanaf prijs is reeds rekening gehouden met het feit dat er nog diverse werkzaamheden dienen te worden uitgevoerd. Een verdere inpassing kan nu mogelijk naar eigen inzicht, smaak en op financieel verantwoorde wijze plaatsvinden. Zevenaar is een actieve gemeente en heeft reeds 525 jaar stadsrechten. De stad heeft een groot aantal bezienswaardigheden. Er zijn veel scholen, voor zowel basis- als voortgezet onderwijs, verschillende sportaccommodaties en er is een rijk verenigingsleven. In het gezellige centrum vinden jaarlijks tal van activiteiten plaats, waaronder een Jazzfestival. Er is dan ook een uitgebreid uitgaansleven met onder meer veel horeca, een theater, een bioscoop en een filmhuis. Het aanbod aan maatschappelijke, culturele en sportieve activiteiten is groot. Zevenaar heeft een NS Station en ook de overige openbaarvervoervoorzieningen zijn uitstekend. Bovendien ligt Zevenaar in een groene, waterrijke omgeving. De uiterwaarden van de oude Rijn, diverse zwem-, schaats- en viskolken, de mooie Ooysedijk. Wie van het buitenleven houdt komt in deze omgeving zeker aan zijn trekken. Arnhem en Doetinchem zijn binnen de 20 minuten bereikbaar.

## Indeling

**BEGANE GROND:**

Entree, hal met trapopgang, toilet met fontein, trapkast, meterkast, royale woonkamer, gesloten keuken voorzien van basiskeukenopstelling met o.a. gaskookplaat, afzuigkap en oven. Tevens bevindt zich hier de aansluiting voor witgoed en toegang tot tuin.

**1E VERDIEPING:**

Overloop, 4 slaapkamers, badkamer v.v. douche, vaste wastafel en 2e toilet, vaste trap naar

**2E VERDIEPING:**

Voorzolder met cv-opstelling, grote 4e slaapkamer met 2 Velux dakramen, voldoende bergruimte.

**BIJZONDERHEDEN:**

- Bouwjaar 1970
- Perceeloppervlakte 157 m<sup>2</sup>
- Woonoppervlakte 115 m<sup>2</sup>
- Inhoud 403 m<sup>3</sup>
- Kunststof kozijnen met isolerende dubbele beglazing
- HR combiketel 2013 huurtoestel
- Energielabel B
- Buitenzonwering
- 12 Zonnepanelen geplaatst in 2022, indicatie opbrengst 3465 Kwh/jr

Bouwjaar woning

1970

Type woning

Tussenwoning

Perceeloppervlakte

157 m<sup>2</sup>

Inhoud

402.97 m<sup>3</sup>

Bieden vanaf prijs

€ 275.000,-

Aanvaarding

In overleg

**ZEVENAAR**

**BACHSTRAAT 114**

**KEUKEN**

Gesloten keuken voorzien van basiskeukenopstelling met o.a. gaskookplaat, afzuigkap en oven.

**SANITAIR**

Toilet met fontein op de begane grond.

**BADKAMER**

Badkamer v.v. douche, vaste wastafel en 2e toilet.

**ISOLATIE**

Kunststof kozijnen met isolerende dubbele beglazing

**ONDERHOUD**

Binnen / Buiten

Redelijk

Asbest

Niet waargenomen, gezien bouwjaar wel mogelijk

**TUIN**

Ligging

Zuid-oosten

Onderhoud

Redelijk

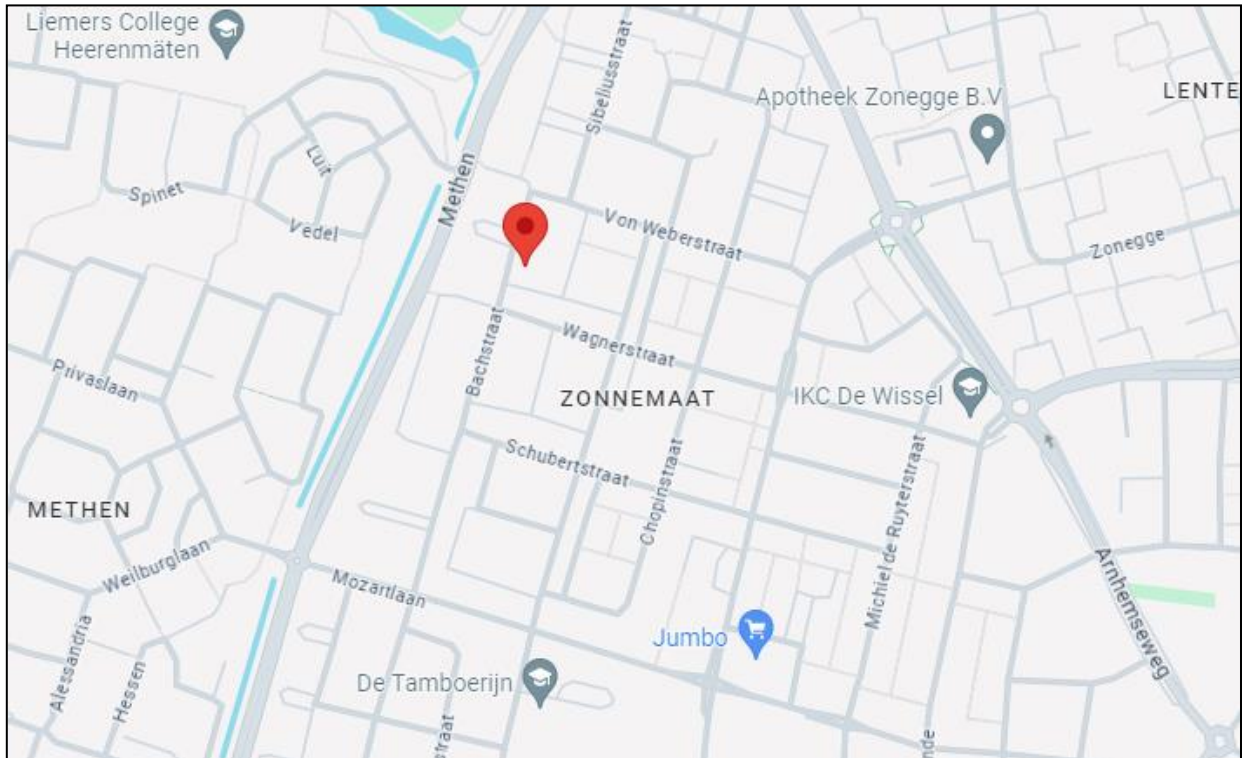
**ALGEMENE GEMEENTELIJKE INFORMATIE**

Zevenaar is een actieve gemeente en heeft reeds 525 jaar stadsrechten. De stad heeft een groot aantal bezienswaardigheden. Er zijn veel scholen, voor zowel basis- als voortgezet onderwijs, verschillende sportaccommodaties en er is een rijk verenigingsleven. In het gezellige centrum vinden jaarlijks tal van activiteiten plaats, waaronder een Jazzfestival. Er is dan ook een uitgebreid uitgaansleven met onder meer veel horeca, een theater, een bioscoop en een filmhuis. Het aanbod aan maatschappelijke, culturele en sportieve activiteiten is groot. Zevenaar heeft een NS Station en ook de overige openbaarvervoervoorzieningen zijn uitstekend. Bovendien ligt Zevenaar in een groene, waterrijke omgeving. De uiterwaarden van de oude Rijn, diverse zwem-, schaats- en viskolken, de mooie Ooysedijk. Wie van het buitenleven houdt komt in deze omgeving zeker aan zijn trekken. Arnhem en Doetinchem zijn binnen de 20 minuten bereikbaar.

# Lijst van zaken



## Persoonlijke gegevens

Adres te verkopen woning: **Bachstraat 114 Zevenaar**

Voor de onderstaande zaken -ongeacht of ze roerend dan wel onroerend zijn- geldt dat ze soms wel en soms niet in de woning achterblijven. De lijst is bedoeld om duidelijkheid te scheppen om discussies achteraf te voorkomen.

	Blijft achter	Gaat mee	Kan worden overgenomen	n.v.t.
<b>Woning</b>				
<i>Interieur</i>				
<b>Verlichting, te weten:</b>				
- inbouwspots/dimmers	<input type="checkbox"/>	<input type="checkbox"/>	<input type="checkbox"/>	<input checked="" type="checkbox"/>
- opbouwspots/armaturen/lampen/dimmers	<input type="checkbox"/>	<input checked="" type="checkbox"/>	<input type="checkbox"/>	<input type="checkbox"/>
- losse (hang)lampen	<input type="checkbox"/>	<input checked="" type="checkbox"/>	<input type="checkbox"/>	<input type="checkbox"/>
<b>(Losse)kasten, legplanken, te weten:</b>				
-	<input type="checkbox"/>	<input checked="" type="checkbox"/>	<input type="checkbox"/>	<input type="checkbox"/>
-	<input type="checkbox"/>	<input type="checkbox"/>	<input type="checkbox"/>	<input type="checkbox"/>
<b>Raamdecoratie/zonwering, te weten:</b>				
- gordijnrails	<input checked="" type="checkbox"/>	<input type="checkbox"/>	<input type="checkbox"/>	<input type="checkbox"/>
- gordijnen	<input checked="" type="checkbox"/>	<input type="checkbox"/>	<input type="checkbox"/>	<input type="checkbox"/>
- overgordijnen	<input type="checkbox"/>	<input checked="" type="checkbox"/>	<input type="checkbox"/>	<input type="checkbox"/>
- vitrages	<input type="checkbox"/>	<input type="checkbox"/>	<input type="checkbox"/>	<input checked="" type="checkbox"/>
- rolgordijnen	<input type="checkbox"/>	<input type="checkbox"/>	<input type="checkbox"/>	<input checked="" type="checkbox"/>
- lamellen	<input type="checkbox"/>	<input type="checkbox"/>	<input type="checkbox"/>	<input checked="" type="checkbox"/>
- jaloezieën	<input type="checkbox"/>	<input type="checkbox"/>	<input type="checkbox"/>	<input checked="" type="checkbox"/>
- (losse) horren/rolhorren	<input type="checkbox"/>	<input type="checkbox"/>	<input type="checkbox"/>	<input checked="" type="checkbox"/>
- screens	<input type="checkbox"/>	<input type="checkbox"/>	<input type="checkbox"/>	<input checked="" type="checkbox"/>
- rolluiken	<input checked="" type="checkbox"/>	<input type="checkbox"/>	<input type="checkbox"/>	<input type="checkbox"/>
- zonwering buiten	<input type="checkbox"/>	<input type="checkbox"/>	<input type="checkbox"/>	<input type="checkbox"/>
<b>Vloerdecoratie, te weten:</b>				
- vloerbedekking	<input checked="" type="checkbox"/>	<input type="checkbox"/>	<input type="checkbox"/>	<input type="checkbox"/>
- parketvloer	<input type="checkbox"/>	<input type="checkbox"/>	<input type="checkbox"/>	<input checked="" type="checkbox"/>
- houten vloer(delen)	<input type="checkbox"/>	<input type="checkbox"/>	<input type="checkbox"/>	<input checked="" type="checkbox"/>
- laminaat	<input checked="" type="checkbox"/>	<input type="checkbox"/>	<input type="checkbox"/>	<input type="checkbox"/>
- plavuizen	<input type="checkbox"/>	<input type="checkbox"/>	<input type="checkbox"/>	<input checked="" type="checkbox"/>
(Voorzet) openhaard met toebehoren	<input type="checkbox"/>	<input type="checkbox"/>	<input type="checkbox"/>	<input checked="" type="checkbox"/>
Allesbrander	<input type="checkbox"/>	<input type="checkbox"/>	<input type="checkbox"/>	<input checked="" type="checkbox"/>
Houtkachel	<input type="checkbox"/>	<input type="checkbox"/>	<input type="checkbox"/>	<input checked="" type="checkbox"/>
(Gas)kachels	<input type="checkbox"/>	<input type="checkbox"/>	<input type="checkbox"/>	<input checked="" type="checkbox"/>
Designradiator(en)	<input type="checkbox"/>	<input type="checkbox"/>	<input type="checkbox"/>	<input checked="" type="checkbox"/>
Radiatorafwerking	<input type="checkbox"/>	<input type="checkbox"/>	<input type="checkbox"/>	<input checked="" type="checkbox"/>
<b>Overig, te weten:</b>				

- spiegelwanden	<input type="checkbox"/>	<input type="checkbox"/>	<input type="checkbox"/>	<input checked="" type="checkbox"/>
- schilderij ophangstelsysteem	<input type="checkbox"/>	<input type="checkbox"/>	<input type="checkbox"/>	<input checked="" type="checkbox"/>
<b>Keuken</b>				
Keukenblok (met bovenkasten)	<input checked="" type="checkbox"/>	<input type="checkbox"/>	<input type="checkbox"/>	<input type="checkbox"/>
<b>Keuken (inbouw)apparatuur, te weten:</b>				
kookplaat	<input type="checkbox"/>	<input checked="" type="checkbox"/>	<input type="checkbox"/>	<input type="checkbox"/>
(gas)fornuis	<input checked="" type="checkbox"/>	<input type="checkbox"/>	<input type="checkbox"/>	<input type="checkbox"/>
afzuigkap	<input checked="" type="checkbox"/>	<input type="checkbox"/>	<input type="checkbox"/>	<input type="checkbox"/>
magnetron	<input type="checkbox"/>	<input checked="" type="checkbox"/>	<input type="checkbox"/>	<input type="checkbox"/>
oven	<input checked="" type="checkbox"/>	<input type="checkbox"/>	<input type="checkbox"/>	<input type="checkbox"/>
combi-oven/combimagnetron	<input type="checkbox"/>	<input checked="" type="checkbox"/>	<input type="checkbox"/>	<input type="checkbox"/>
koelkast	<input type="checkbox"/>	<input checked="" type="checkbox"/>	<input type="checkbox"/>	<input type="checkbox"/>
vriezer	<input type="checkbox"/>	<input checked="" type="checkbox"/>	<input type="checkbox"/>	<input type="checkbox"/>
koel-vriescombinatie	<input type="checkbox"/>	<input type="checkbox"/>	<input type="checkbox"/>	<input checked="" type="checkbox"/>
vaatwasser	<input type="checkbox"/>	<input checked="" type="checkbox"/>	<input type="checkbox"/>	<input type="checkbox"/>
Quooker	<input type="checkbox"/>	<input type="checkbox"/>	<input type="checkbox"/>	<input checked="" type="checkbox"/>
koffiezetapparaat	<input type="checkbox"/>	<input checked="" type="checkbox"/>	<input type="checkbox"/>	<input type="checkbox"/>
<b>Sanitair/sauna</b>				
<b>Toilet met de volgende toebehoren:</b>				
- toilet	<input checked="" type="checkbox"/>	<input type="checkbox"/>	<input type="checkbox"/>	<input type="checkbox"/>
- toilethouder	<input checked="" type="checkbox"/>	<input type="checkbox"/>	<input type="checkbox"/>	<input type="checkbox"/>
- toiletborstel(houder)	<input type="checkbox"/>	<input checked="" type="checkbox"/>	<input type="checkbox"/>	<input type="checkbox"/>
- fontein	<input checked="" type="checkbox"/>	<input type="checkbox"/>	<input type="checkbox"/>	<input type="checkbox"/>
<b>Badkamer met de volgende toebehoren</b>				
- ligbad	<input type="checkbox"/>	<input type="checkbox"/>	<input type="checkbox"/>	<input checked="" type="checkbox"/>
- jacuzzi/whirlpool	<input type="checkbox"/>	<input type="checkbox"/>	<input type="checkbox"/>	<input checked="" type="checkbox"/>
- douche (cabine/scherm)	<input type="checkbox"/>	<input type="checkbox"/>	<input type="checkbox"/>	<input type="checkbox"/>
- stoomdouche (cabine)	<input type="checkbox"/>	<input type="checkbox"/>	<input type="checkbox"/>	<input checked="" type="checkbox"/>
- wastafel	<input checked="" type="checkbox"/>	<input type="checkbox"/>	<input type="checkbox"/>	<input type="checkbox"/>
- wastafelmeubel	<input type="checkbox"/>	<input type="checkbox"/>	<input type="checkbox"/>	<input type="checkbox"/>
- planchet	<input checked="" type="checkbox"/>	<input type="checkbox"/>	<input type="checkbox"/>	<input type="checkbox"/>
- toiletkast	<input type="checkbox"/>	<input type="checkbox"/>	<input type="checkbox"/>	<input type="checkbox"/>
- toilethouder	<input type="checkbox"/>	<input type="checkbox"/>	<input type="checkbox"/>	<input type="checkbox"/>
- toilet	<input checked="" type="checkbox"/>	<input type="checkbox"/>	<input type="checkbox"/>	<input type="checkbox"/>
- toiletborstel(houder)	<input type="checkbox"/>	<input type="checkbox"/>	<input type="checkbox"/>	<input type="checkbox"/>
- sauna met toebehoren	<input type="checkbox"/>	<input type="checkbox"/>	<input type="checkbox"/>	<input checked="" type="checkbox"/>
<b>Exterieur/installaties/veiligheid/energiebesparing</b>				
Schotel/antenne	<input type="checkbox"/>	<input type="checkbox"/>	<input type="checkbox"/>	<input checked="" type="checkbox"/>
Brievenbus	<input checked="" type="checkbox"/>	<input type="checkbox"/>	<input type="checkbox"/>	<input type="checkbox"/>
Kluis	<input type="checkbox"/>	<input checked="" type="checkbox"/>	<input type="checkbox"/>	<input type="checkbox"/>
(Voordeur)bel	<input type="checkbox"/>	<input type="checkbox"/>	<input type="checkbox"/>	<input type="checkbox"/>

Alarminstallatie	<input type="checkbox"/>	<input type="checkbox"/>	<input type="checkbox"/>	<input checked="" type="checkbox"/>
(Veiligheids)sloten en overige inbraakpreventie	<input checked="" type="checkbox"/>	<input type="checkbox"/>	<input type="checkbox"/>	<input type="checkbox"/>
Rookmelders	<input checked="" type="checkbox"/>	<input type="checkbox"/>	<input type="checkbox"/>	<input type="checkbox"/>
(Klok)thermostaat	<input checked="" type="checkbox"/>	<input type="checkbox"/>	<input type="checkbox"/>	<input type="checkbox"/>
CV met toebehoren	<input checked="" type="checkbox"/>	<input type="checkbox"/>	<input type="checkbox"/>	<input type="checkbox"/>
Airconditioning	<input type="checkbox"/>	<input type="checkbox"/>	<input type="checkbox"/>	<input checked="" type="checkbox"/>
<b>Warmwatervoorziening, te weten:</b>				
CV-installatie	<input checked="" type="checkbox"/>	<input type="checkbox"/>	<input type="checkbox"/>	<input type="checkbox"/>
Boiler	<input type="checkbox"/>	<input type="checkbox"/>	<input type="checkbox"/>	<input checked="" type="checkbox"/>
Close-in boiler	<input type="checkbox"/>	<input type="checkbox"/>	<input type="checkbox"/>	<input checked="" type="checkbox"/>
Geiser	<input type="checkbox"/>	<input type="checkbox"/>	<input type="checkbox"/>	<input checked="" type="checkbox"/>
Mechanische ventilatie	<input type="checkbox"/>	<input type="checkbox"/>	<input type="checkbox"/>	<input checked="" type="checkbox"/>
Luchtbehandeling	<input type="checkbox"/>	<input type="checkbox"/>	<input type="checkbox"/>	<input checked="" type="checkbox"/>
Telefoonaansluiting/internetaansluiting	<input checked="" type="checkbox"/>	<input type="checkbox"/>	<input type="checkbox"/>	<input type="checkbox"/>
Veiligheidsschakelaar wasautomaat	<input type="checkbox"/>	<input type="checkbox"/>	<input type="checkbox"/>	<input checked="" type="checkbox"/>
Waterslot wasautomaat	<input type="checkbox"/>	<input type="checkbox"/>	<input type="checkbox"/>	<input type="checkbox"/>
Zonnepanelen	<input checked="" type="checkbox"/>	<input type="checkbox"/>	<input type="checkbox"/>	<input type="checkbox"/>
Oplaadpunt elektrische auto	<input type="checkbox"/>	<input type="checkbox"/>	<input type="checkbox"/>	<input checked="" type="checkbox"/>
<b>Tuin</b>				
<b>Inrichting</b>				
Tuinaanleg/bestrating	<input checked="" type="checkbox"/>	<input type="checkbox"/>	<input type="checkbox"/>	<input type="checkbox"/>
Beplanting	<input checked="" type="checkbox"/>	<input type="checkbox"/>	<input type="checkbox"/>	<input type="checkbox"/>
<b>Verlichting/installaties</b>				
Buitenverlichting	<input checked="" type="checkbox"/>	<input type="checkbox"/>	<input type="checkbox"/>	<input type="checkbox"/>
Tijd- of schemerschakelaar/bewegingsmelder	<input checked="" type="checkbox"/>	<input type="checkbox"/>	<input type="checkbox"/>	<input type="checkbox"/>
<b>Bebouwing</b>				
Tuinhuis/buitenberging	<input checked="" type="checkbox"/>	<input type="checkbox"/>	<input type="checkbox"/>	<input type="checkbox"/>
Kasten/werkbank in tuinhuis/berging	<input type="checkbox"/>	<input type="checkbox"/>	<input type="checkbox"/>	<input checked="" type="checkbox"/>
(Broei)kas	<input type="checkbox"/>	<input type="checkbox"/>	<input type="checkbox"/>	<input checked="" type="checkbox"/>
<b>Overig</b>				
Overige tuin, te weten:	<input type="checkbox"/>	<input type="checkbox"/>	<input type="checkbox"/>	<input type="checkbox"/>
- (sier)hek	<input checked="" type="checkbox"/>	<input type="checkbox"/>	<input type="checkbox"/>	<input type="checkbox"/>
- vlaggenmast(houder)	<input type="checkbox"/>	<input type="checkbox"/>	<input type="checkbox"/>	<input checked="" type="checkbox"/>
Intelligente thermostaten e.d.	<input checked="" type="checkbox"/>	<input type="checkbox"/>	<input type="checkbox"/>	<input type="checkbox"/>
Stadsverwarming	<input type="checkbox"/>	<input type="checkbox"/>	<input type="checkbox"/>	<input checked="" type="checkbox"/>



# FOTO'S



# FOTO'S

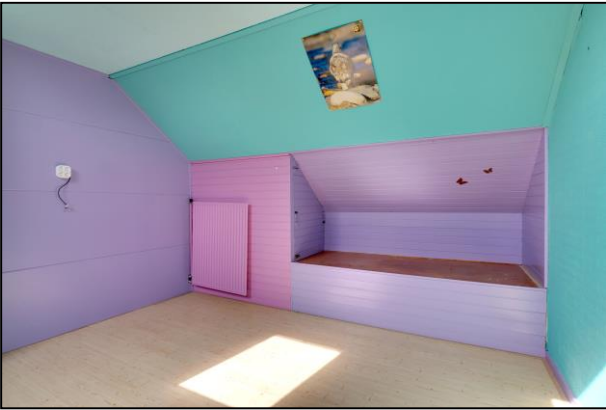
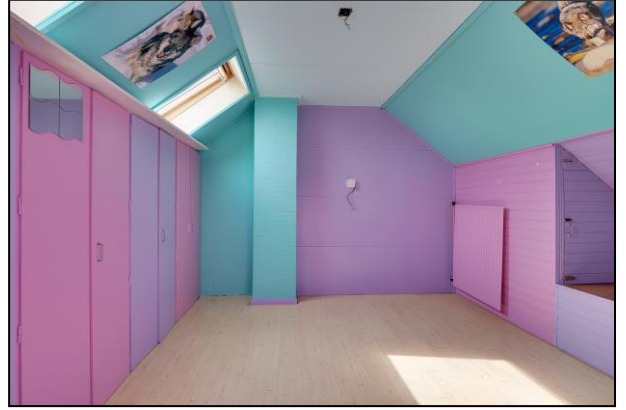
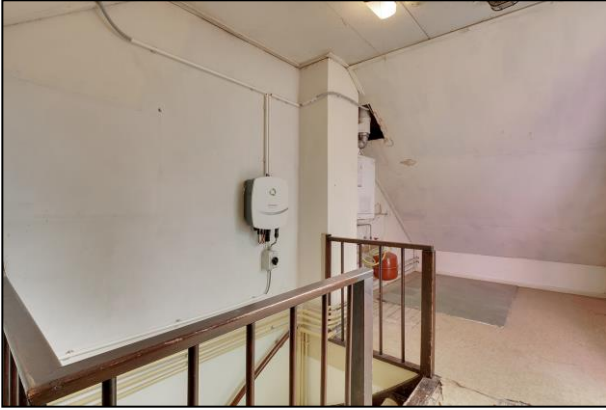

# PLATTEGRONDEN

## Bachstraat 114 - Zevenaar Begane Grond

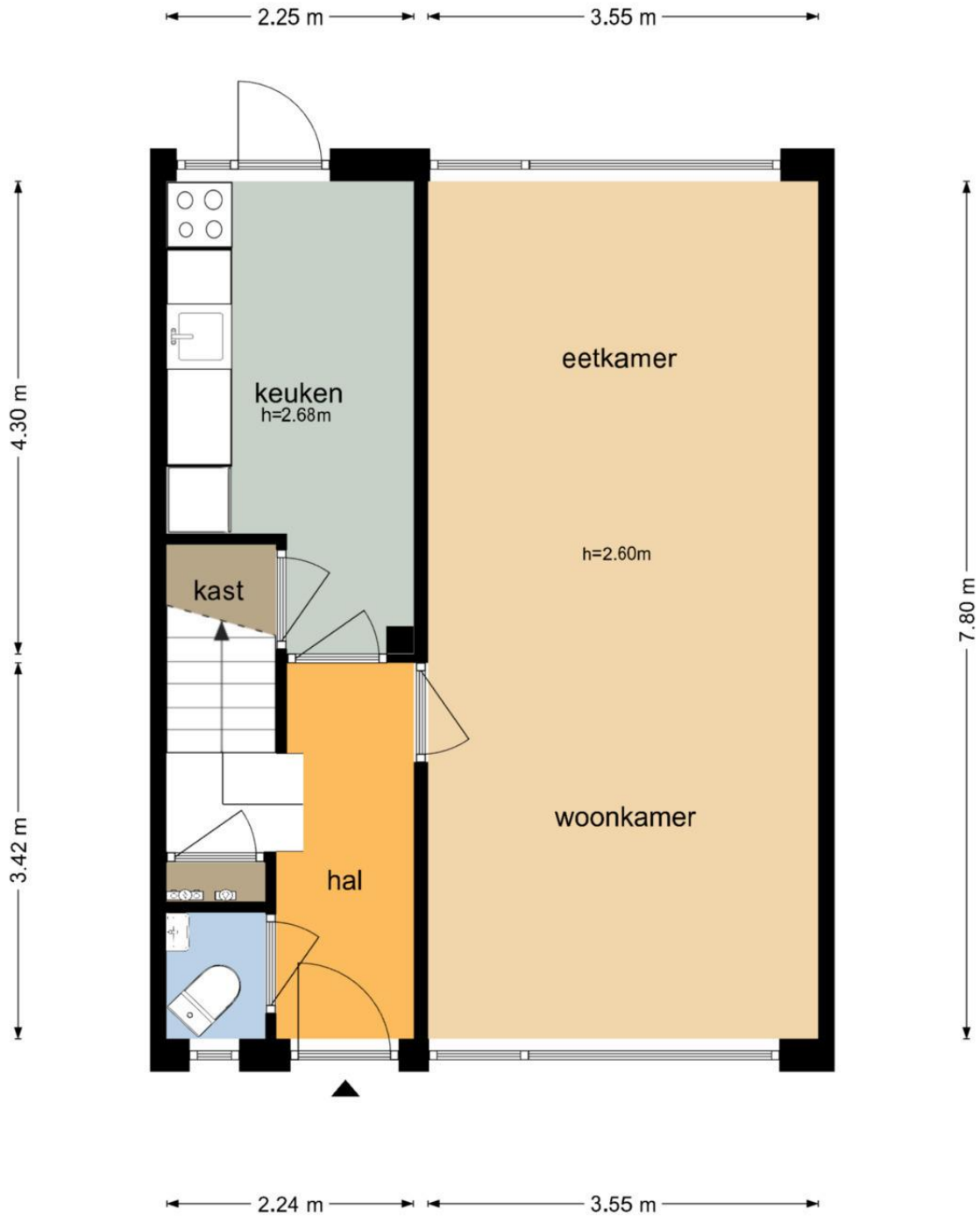

De plattegronden zijn geproduceerd voor promotionele doeleinden en ter indicatie.  
Aan de plattegronden kunnen geen rechten worden ontleend  
© www.objectenco.nl

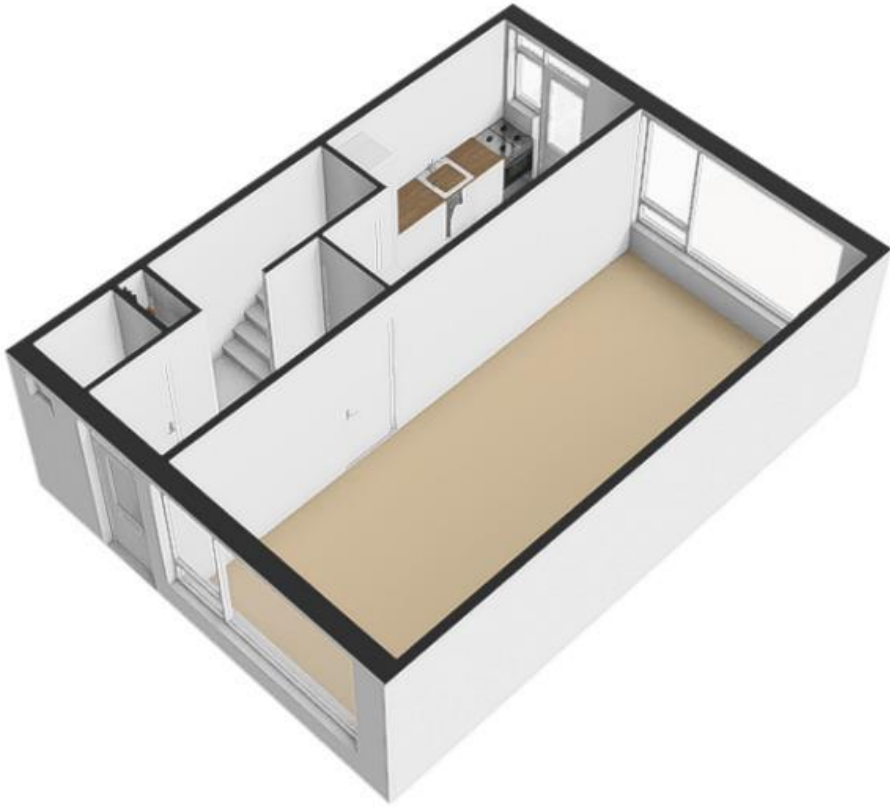

Bachstraat 114 - Zevenaar  
Eerste Verdieping

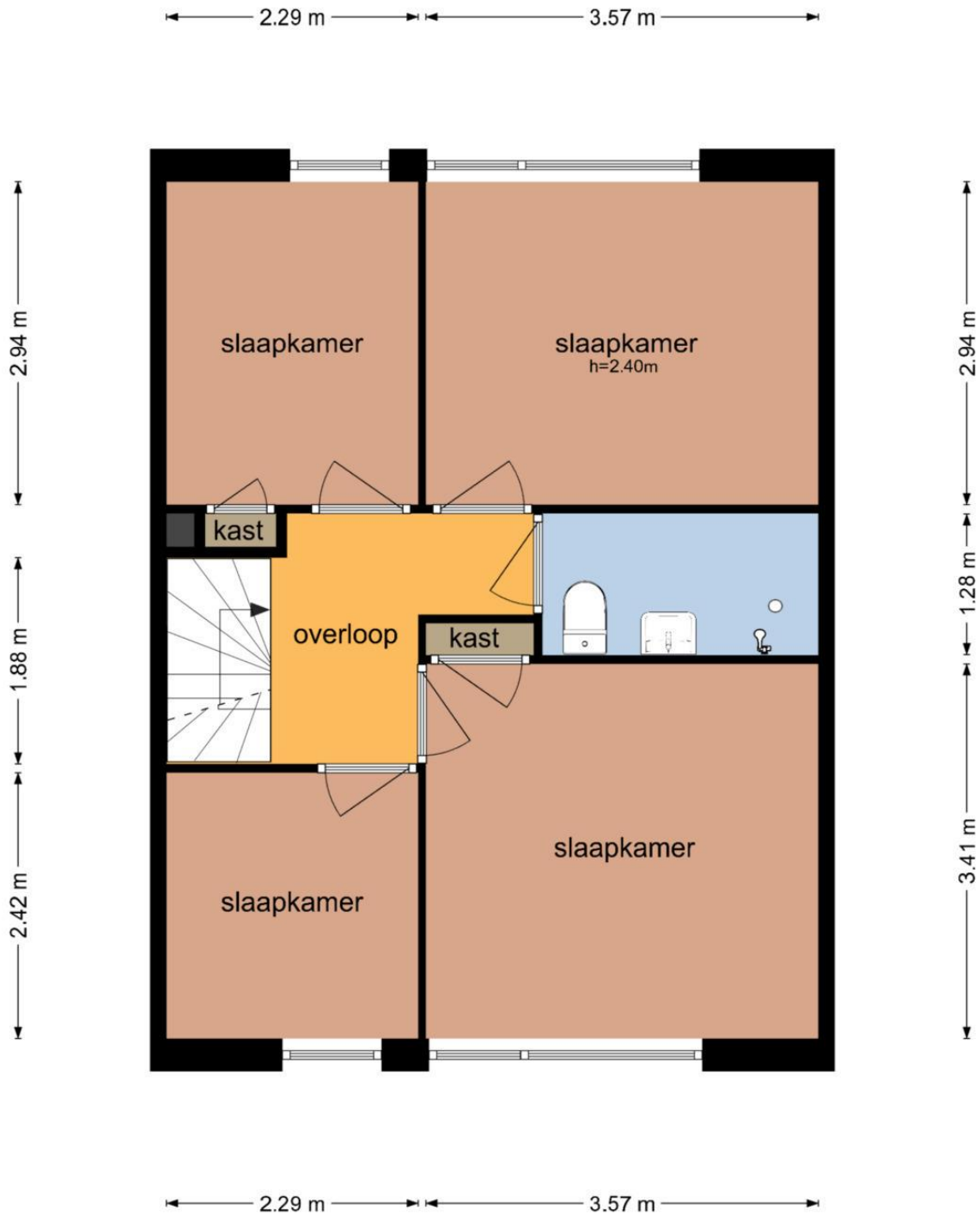

De plattegronden zijn geproduceerd voor promotionele doeleinden en ter indicatie.  
Aan de plattegronden kunnen geen rechten worden ontleend  
© www.objectenco.nl

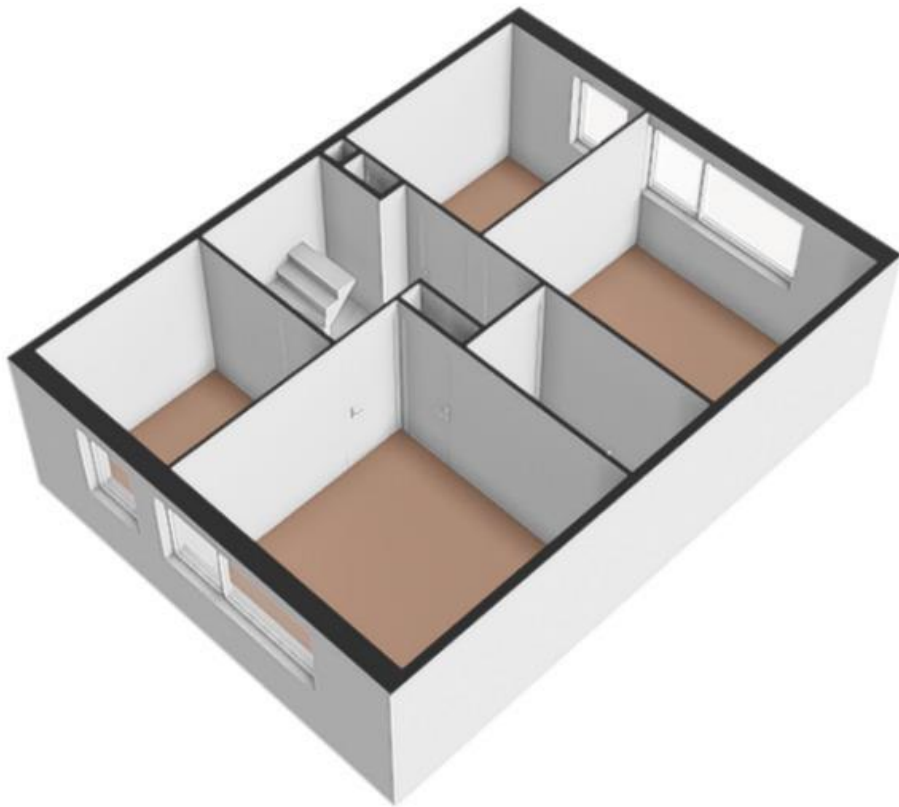

**Bachstraat 114 - Zevenaar  
Tweede Verdieping**

← 2.27 m → ← 3.56 m →



← 2.27 m → ← 3.56 m →

De plattegronden zijn geproduceerd voor promotionele doeleinden en ter indicatie.  
Aan de plattegronden kunnen geen rechten worden ontleend  
© www.objectenco.nl

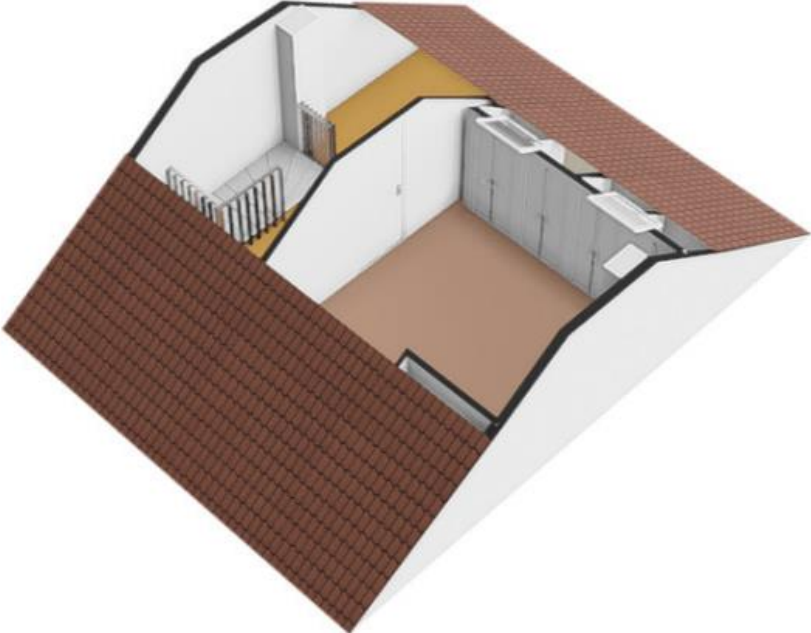



**Bachstraat 114 - Zevenaar  
Schuur**

3.50 m

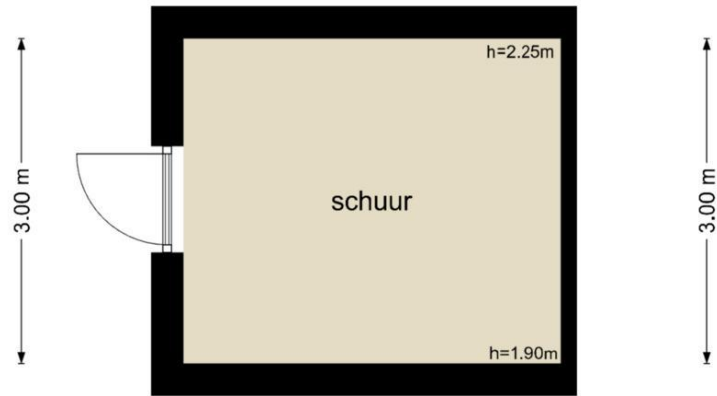

3.50 m

De plattegronden zijn geproduceerd voor promotionele doeleinden en ter indicatie.  
Aan de plattegronden kunnen geen rechten worden ontleend  
© www.objectenco.nl

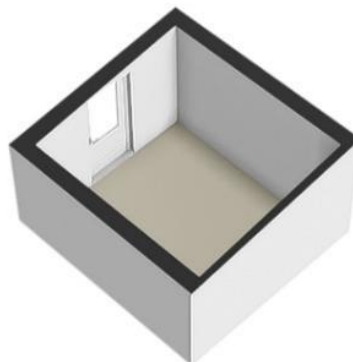

schaal controle

2.25 m

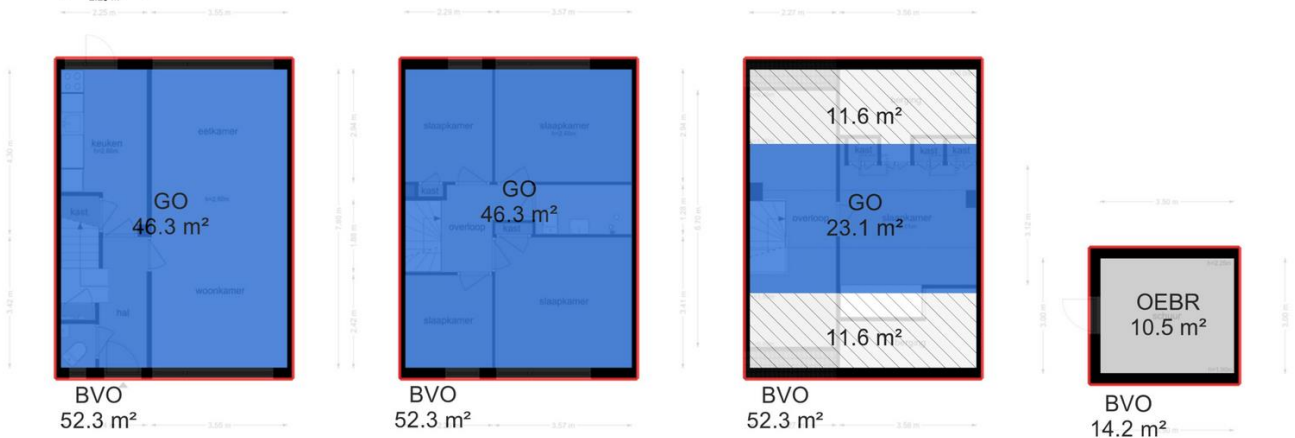

# KADASTRALE KAART

9-2-2024

Kadastrale kaart van Bachstraat 114, 6904HW Zevenaar

Referentie: W6904HW114\_1



1463	Perceelnummer	Kadastrale gemeente:	Oud-Zevenaar
114	Huisnummer	Gemeentecode:	ZVN02
	Vastgestelde kadastrale grens	Sectie:	H
	Voorlopige kadastrale grens	Perceelnummer:	1463
	Administratieve kadastrale grens	Perceelgrootte (m2):	157
	Bebouwing		
	Overige topografie		



Deze kaart is noordgericht. Aan deze kaart kunnen geen betrouwbare maten worden ontleend. Adresgegevens zijn niet afkomstig van het Kadaster maar automatisch gekoppeld. Kadastrale gegevens worden door het Kadaster beschikbaar gesteld onder de "Geo Gedeeld licentie". De dienst voor het Kadaster en de openbare registers behoudt zich de Intellectuele eigendomsrechten voor, waaronder het auteursrecht en het databankenrecht. Dit document is gegenereerd op 9-2-2024 13:10.

## **Enkele belangrijke punten:**

### Mededelingsplicht / onderzoeksplicht:

De informatie in deze brochure is verkregen van de eigenaar / verkoper van het object en uit eigen waarnemingen ter plaatse. De verkoper heeft de plicht om de koper naar beste weten te informeren. Op de koper rust een onderzoeksplicht. Dit houdt in dat de koper zelf verantwoordelijk is voor de beoordeling van de woning en haar omgeving.

In dit kader verdient het aanbeveling dat de koper een (bouwkundige) deskundige inschakelt; eventuele nadelige gevolgen van het niet inschakelen van een deskundige door de koper kunnen de verkoper en zijn makelaar niet worden aangerekend. In onze koopaktes wordt daarom standaard de volgende clausule opgenomen.

"Koper verklaart ermee bekend te zijn, dat de verkoopmakelaar heeft geadviseerd een eigen (bouw)deskundige bij de aankoop in te schakelen en dat het nalaten hiervan voor eigen risico van de koper is.

### Een bod uitbrengen:

Een vraagprijs dient gezien te worden als een uitnodiging tot het doen van een bod.

Een bieding gelijk aan de gestelde vraagprijs brengt niet automatisch een koopovereenkomst tot stand. De verkoper kan beslissen of het bod wel of niet wordt aanvaard of kan een tegenvoorstel doen.

### Biedverloop:

Het biedverloop bij onderhandelingen over onroerende zaken kent diverse bijzonderheden die u het best vooraf met de makelaar kunt bespreken.

### Gunning:

Verkoper behoudt zich uitdrukkelijk het recht voor het object te gunnen aan de gegadigde van zijn keuze. Een overeenkomst komt eerst dan tot stand, indien overeenstemming is bereikt over koopsom, levering, bijkomende voorwaarden en roerende zaken.

### Koopakte:

De koopakte wordt, tenzij anders overeengekomen, opgesteld door de verkoopmakelaar volgens de regels van de Nederlands Vereniging van Makelaars NVM, de consumentenbond en de Vereniging Eigen Huis. Indien op verzoek van de koper een voorbehoud wordt gemaakt ter verkrijging van een hypothecaire lening en/of nationale hypotheekgarantie (NHG) zal hiervoor –tenzij expliciet anders overeengekomen – een maximum termijn van zes weken na totstandkoming van de overeenstemming in de koopakte worden opgenomen.

In alle koopovereenkomsten die door bemiddeling van Ditters Franssen Makelaars worden gesloten, zal standaard een waarborgsom of bankgarantie ter hoogte van 10% van de koopsom worden opgenomen. Koper dient uiterlijk zeven weken na de totstandkoming van de overeenstemming hiervoor zorg te dragen.

### Bedenkijd:

Overeenkomstig de wettelijke bepalingen in het kader van de consumentenkoop wordt in de koopakte een clausule opgenomen, waarin is bepaald, dat de koper binnen een bepaalde periode - na de ontvangst van de getekende koopakte-gerechtigd is de koop te ontbinden. In de koopakte kan worden opgenomen, dat ook ten behoeve van de verkoper een dergelijke bedenkijdclausule zal gelden.

Erfdienstbaarheden en bijzondere bepalingen:

Aan elke onroerende zaak kunnen bijzondere bepalingen verbonden zijn. Deze worden dan aan elke opvolgende eigenaar opgelegd. Ze staan gewoonlijk in het eigendomsbewijs. Relevante informatie uit het eigendomsbewijs is ter inzage via de makelaar.

Bij appartementen spelen diverse achterliggende documenten een rol, zoals de splitsingsakte, het reglement en de stukken van de V.V.E. Het verdient aanbeveling zich hierover te laten informeren.

Bouwkundige risico's:

Indien de woning gebouwd is in de periode 1965-1983 bestaat de mogelijkheid dat de constructie is uitgevoerd met betonnen vloeren zoals, Kwaaitaal-, Omnia-, of Mantavloeren.

Er is gebleken dat in gebieden met hoge vochtigheidsgraad betonschade kan ontstaan door in de vloer aanwezige chloriden, die de sterkte van het beton en eventuele wapening kan aantasten.

Indien de woning is gebouwd in de periode tussen 1963-1983 zijn er mogelijkwerwijs asbest houdende materialen verwerkt. Bij de eventuele verwijdering van deze materialen dienen op grond van geldende milieuregelingen speciale maatregelen genomen te worden, die extra verwijderingskosten met zich mee brengen. De toepassing en verkoop van asbest zijn sinds 1 juli 1993 nagenoeg verboden.

Voor objecten van 30 jaar of ouder zal in de koopakte de algemene ouderdomsclausule worden opgenomen, hetgeen -beknopt- betekent, dat aan deze objecten lagere eisen aan de bouwkwaliiteit gesteld mogen worden.

Bodemverontreiniging/ ondergrondse tanks:

Voor zover de verkoper bekend, is nimmer een ondergrondse tank voor opslag van (vloei-) stoffen in de grond aangebracht, tenzij uitdrukkelijk anders vermeld.

Door verkoper wordt geen enkele aansprakelijkheid aanvaard in geval van achteraf blijkende bodemverontreiniging, van welke aard dan ook.

Toelichtingsclausule NEN258:

De Meetinstructie is gebaseerd op de NEN2580. De Meetinstructie is bedoeld om een meer eenduidige manier van meten toe te passen voor het geven van een *indicatie* van de gebruiksooppervlakte. De Meetinstructie sluit verschillen in meetuitkomsten niet volledig uit, door bijvoorbeeld interpretatieverschillen, afrondingen of beperkingen bij het uitvoeren van de meting.